

# Zoo-phonics Academy Ageo International Preschool Spring School

スプリングスクールではインターナショナル・プリスクールのレッスンカリキュラムをベースに、クラフト、歌、数字、クッキング、ゲーム、外遊びなど子供たちに人気の春のテーマに沿った楽しいアクティビティを数多くご用意しております。普段日本の幼稚園に通われていらっしゃるお子様や英語学習が初めてのお子様も無理なく楽しく外国人教師とともに終日過ごします。子供たちに人気のプログラムのためご興味のある方は早めにお問い合わせください。定員になり次第締め切ります。

## Spring School Schedule

09:00～09:20	Arrival Time    Morning Activities
09:20～09:30	Greeting/Attendance
09:30～10:00	Circle Time    (Songs/finger plays/Calendar Circle)
10:00～10:30	Language Arts / Phonemic Awareness Phonics Games & Activities
10:30～11:00	Snack Time / Free Play or Outside Play
11:00～11:50	Learning Center following Summer themes (Activities, Games, Math, Science, Arts & Crafts, Music etc)
11:50～12:00	Story Time
12:00～13:00	Lunch and Free Play
13:00～13:30	Afternoon Learning Center & Zoo-phonics (Writing, Math, Arts & Crafts, Zoo-phonics Games and Activities, etc)
13:30～13:55	Winter Special Conversation Activities / Story Time
13:55	Pick-up Time

※ 上記はスケジュールの大まかな一例です。運営が異なる場合もあります。

※ 万が一遅刻される場合やお休みをされる場合はスクールまでご連絡ください。

※ 登園時間は 8 時 55 分から開始します。保護者の方は玄関までお見送りください。なお帰りのお迎えの際は教師がお子様をお一人ずつ引渡しますので玄関の外でお待ちください。

※ 最低催行人数は各レベル3名となりますので、ご了承ください。

## ■ 期 間

1<sup>st</sup> Session    :    2019年 3月 18日(月) ～ 3月22日(金) ※3/21(木)は春分の日のためレッスンなし

2<sup>nd</sup> Session    :    2019年 3月 25日(月) ～ 3月29日(金)

■ 対 象            :    現在、幼稚園や保育園で年少・年中・年長に在籍されるお子様

■ お申し込み    :    1セッション 3日間 ～でお申し込み下さい。

■ 申込み締切り :    2019年2月16日(土) 定員になり次第締め切ります。

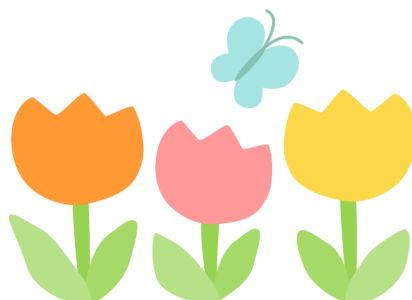

## 参加費（1 Session 当たりの参加費）

（消費税 8%別途）

参加日数	参加費
3 日間コース	18,000 円
4 日間コース	22,000 円
5 日間コース	25,500 円

- **給食** : 給食を希望する方は 1 食 280 円で利用いただけます。給食を申し込みの場合は、完全事前予約制となります。食物アレルギーのあるお子様は給食のご注文はお受けできません。また、急なお休み等でキャンセルされても返金は致しかねますので、ご了承ください。

- **申込み方法** : 添付の申込書を記入し、直接事務局にお持ち頂くかファックス(FAX: 048-776-9974)でお申込みください。スクールより参加費の確定のお知らせ後から 1 週間以内に参加費を下記口座までお振込みください。 **お振込みはお子様のお名前をお願い致します。**尚、お振込手数料はお客様のご負担となります。現金でのお支払はお受けしておりませんのでご了承ください。

### ■ お支払い

（ 振込先 埼玉りそな銀行 上尾西口支店 普通口座 4955958  
ズー・フォニックス・アカデミー上尾校 北原 三重 ）

- **キャンセルについて** : お申込み後に、一度お支払頂いた参加費は、いかなる理由においてもキャンセルによる返金又はお振替での対応はしておりませんので予めご了承ください。

### ■ スクール規則

- ① 欠席や遅刻する場合はお知らせ下さい。お子様を早く迎えに来られる場合、お迎えの時間とお迎えに来られる方の氏名を紙に明記の上、スタッフまで直接渡して下さい。
- ② レッスン開始・終了時刻前後に延長保育をご希望の方は 1 日につき 30 分 500 円(消費税 8%別途)でお受けします。長時間のお預けにつきましては場合によってはお受けできないこともございます。予めスケジュールについてご相談ください。お迎えの時間に遅れてこられた場合は15分毎に延長保育料金が発生しますのでご注意ください。
- ③ 駐車場で長時間にわたる立ち話やお子様を遊ばせる事は大変危険ですので、絶対におやめください。
- ④ 朝、登園前に、お子様が嘔吐する、体調が優れない場合はスクールをお休みさせて様子を見て下さい。お子様が伝染性の病気と診断された場合は直ちにスクールへご連絡下さい。

- **持ち物リスト** (お子様の持ち物全てに英語で名前を書いて下さい。)

（ 手拭用タオル、着替え一式(下着・靴下含む)、上履き(洗濯済みのもの)、おやつ、水筒  
帽子(公園に行く際にかぶります)、お弁当、スモック、コップ(年中以上は歯ブラシも)、  
おむつ(必要な方のみ) ）

# Zoo-phonics Academy Spring School

2019 Spring School 申込書

申込日：2019年 月 日

生徒氏名(ふりがな)	英文氏名	生年月日 20 年 月 日( 歳 ヶ月)
現住所 〒 -	クラス	
電話番号/携帯電話 ( )	FAX ( )	
メールアドレス _____ @ _____		
保護者氏名	緊急連絡先(携帯電話もしくは勤務先)	
健康上の注意点(食物アレルギーや喘息など) ※必須		

参加希望日に ○ を付けて下さい

## Session 1

3/18(月)	3/19(火)	3/20(水)	3/21(木)	3/22(金)
			X	

\_\_\_\_\_円

## Session 2

3/25(月)	3/26(火)	3/27(水)	3/28(木)	3/29(金)

\_\_\_\_\_円

<p>★参加費用合計 ( _____ 円)・・・A                  消費税 8% ( _____ 円)・・・B                  給食(注文する / 注文しない)                  280 円 × ( ) = ( _____ )円・・・C                  保険料 (250 円)・・・D</p>	<p>合計金額 A + B + C + D                  _____ 円                  (振込期日: _____ 月 _____ 日)</p>	<p>事務局使用欄:                  お客様控え 未・済                  アテンダンス記入 未・済                  振込名簿記入 未・済</p>
---	---	---

.....きりとり.....

\_\_\_\_\_様

## Session 1

3/18(月) 3/19(火) 3/20(水) 3/22(金)

## Session 2

3/25(月) 3/26(火) 3/27(水) 3/28(木) 3/29(金)

\_\_\_\_\_円

(振込期日: \_\_\_\_\_ 月 \_\_\_\_\_ 日)